

ARMÁRIO MDF  
REVESTIDO COM  
LAMINADO CINZA  
CLARO (CONFORME  
PADRÃO EXISTENTE)

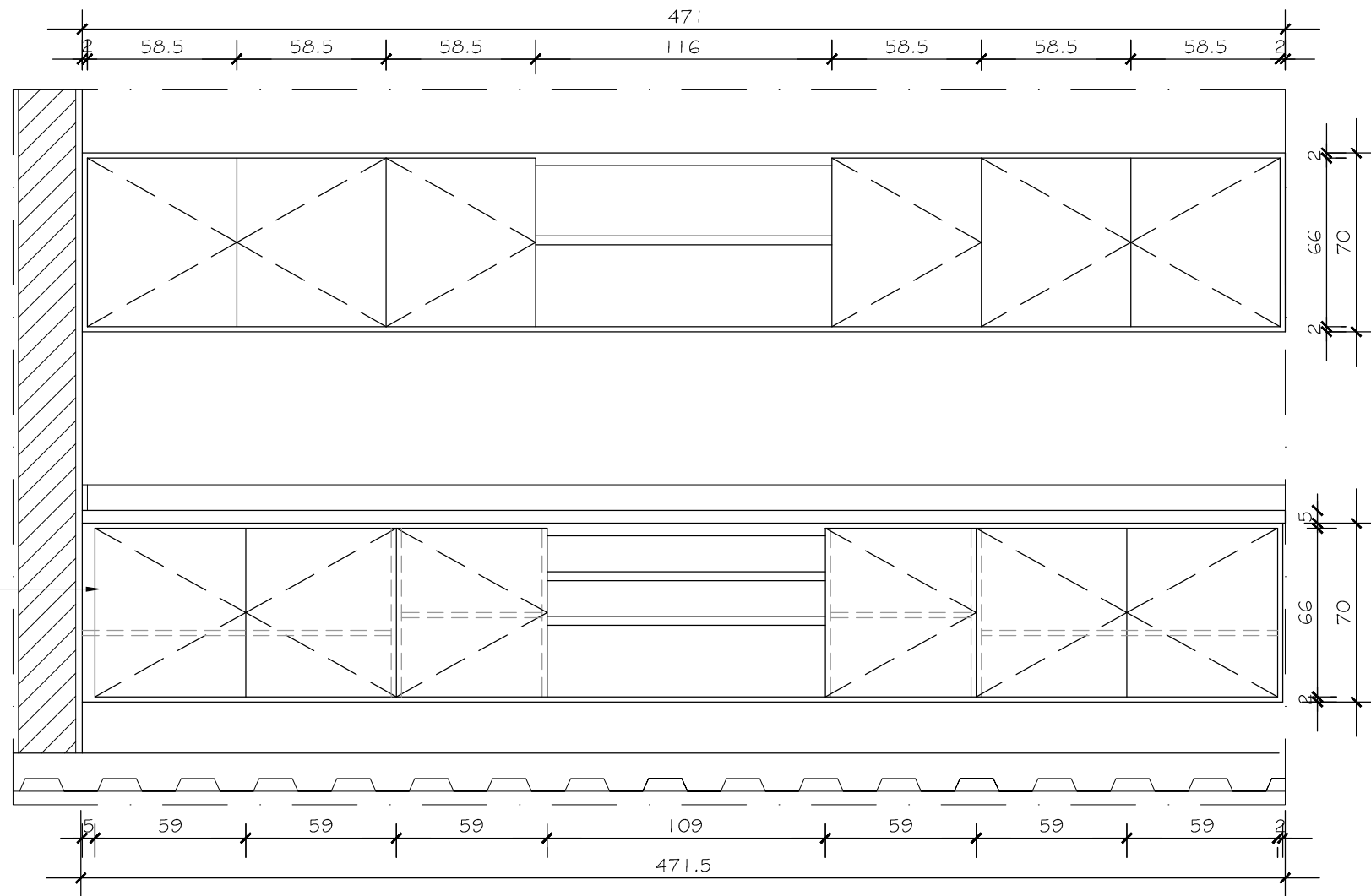

VISTA

ESCALA 1/25

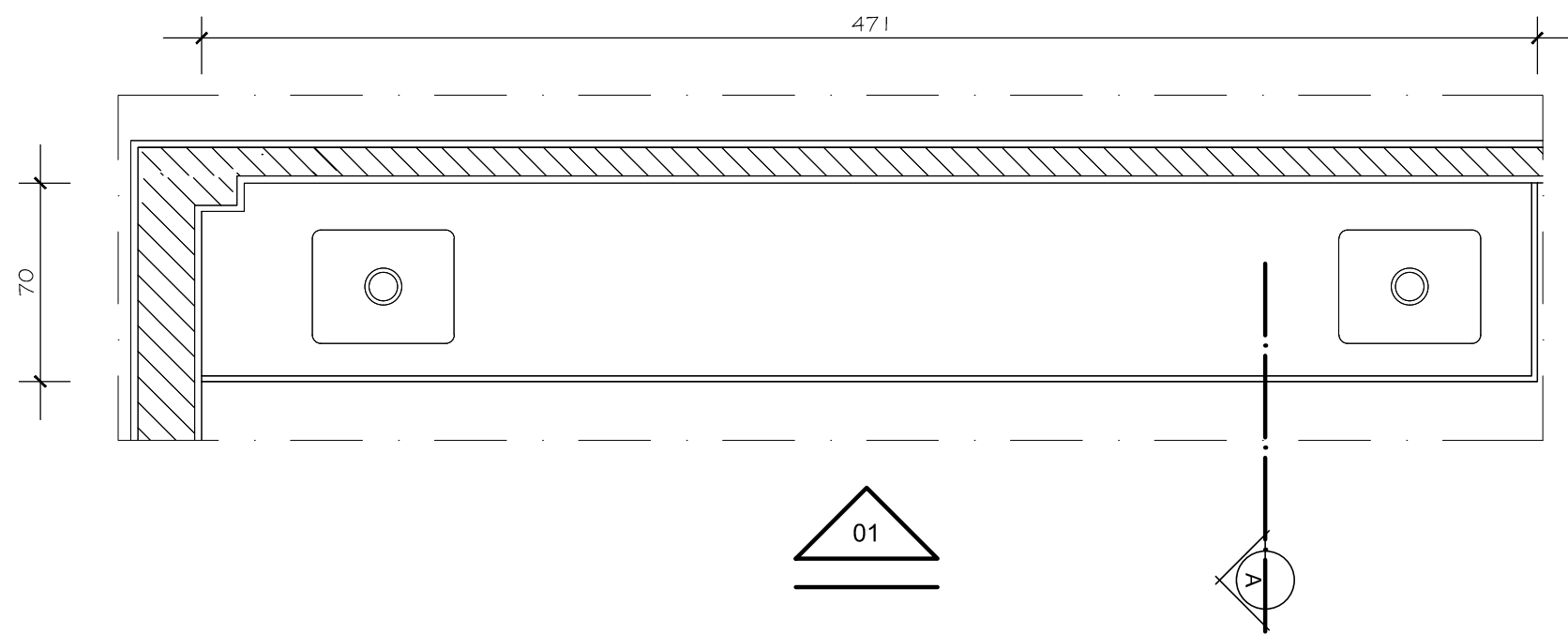

PLANTA BAIXA BANCADA

ESCALA 1/25

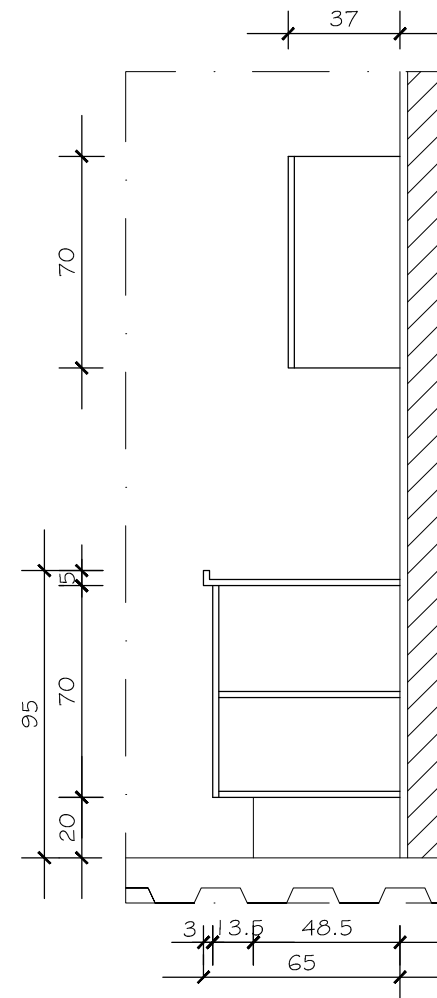

CORTE A

ESCALA 1/25

QUANTIDADE:  
1 ARMÁRIO SUSPENSO 4,71x0,37x0,70cm  
1 ARMÁRIO SOB A BANCADA 4,71x0,62x0,70cm

LOCALIZAÇÃO:  
EDIFÍCIO SEDE DA PGE – 14º ANDAR (COPA)

OBSERVAÇÕES:

- COTAS EM CENTÍMETROS;
- CONFERIR MEDIDAS E CONDIÇÕES DE INSTALAÇÃO NO LOCAL DA OBRA;
- TODAS AS OPÇÕES DE MATERIAL DE ACABAMENTO A SEREM UTILIZADAS DEVERÃO SER PREVIAMENTE APROVADAS JUNTO À FISCALIZAÇÃO DA OBRA



PROCURADORIA GERAL DO  
ESTADO DO RIO DE JANEIRO

GERÊNCIA DE ARQUITETURA, PROJETOS E OBRAS

PROJETO DE ARQUITETURA

OBRA: EDIFÍCIO SEDE DA PGE

ENDEREÇO: RUA DO CARMO 27, CENTRO - RIO DE JANEIRO / RJ

MARCENARIA - GRUPO 7 - COPAS

DATA:  
JUL/2023

FOLHA:

TÍTULO: ARMÁRIOS COPA 14º ANDAR: PLANTA, CORTE, VISTA

REVISÃO:

01/04

AUTORAS DO  
PROJETO:

PATRICIA GULLO CAMPOS FRADE - CAU A11496-0

DÉBORA ALVES CANIÇALI - CAU A53668-7